

**COMPROVANTE DE VOTAÇÃO**  
**ELEIÇÕES MUNICIPAIS 2024 - 1º TURNO**  
**DATA: 06/10/2024**

**MICHELE SANTIAGO DA**  
**SILVA**

**Título eleitoral: 1672 1146 0531**  
**UF: BA Zona: 0193 Seção: 0067**

MINISTÉRIO DA FAZENDA



Receita Federal  
Cadastro de Pessoas Físicas

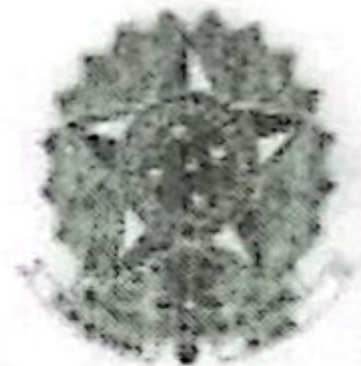

COMPROVANTE DE INSCRIÇÃO

Número

087.528.605-40

Nome

MICHELE SANTIAGO DA SILVA

Nascimento

30/06/2001

VÁLIDO SOMENTE COM COMPROVANTE DE IDENTIFICAÇÃO

CLASSIFICAÇÃO: 011 - ABREVIADA COM 15  
TIPO DE FORNECEDOR: Com. Municipal - Munic/ABREVIADA

NOME DO CLIENTE: ELIENE DOS REIS SANT'ANHA  
CÓDIGO DA INSTALAÇÃO: 0009213298

CPF: 032.411.111-11 NºS. 161804\*\*\*\*  
ENDEREÇO: R. D. S. GUARANI, 1195  
CÓDIGO DO CLIENTE: 7035027771

SUBSIDIÁRIA/SUBEMPRESA: SCS - SCS - SCS

REF. MÊS / ANO	TOTAL A PAGAR	VENCIAMENTO
05/2025	404,32	27/05/2025



Faça o scan da nota fiscal para verificar a autenticidade da emissão em 20/05/2025  
Consulte o código de rastreio em: [fiscal.neoennergia.com.br](http://fiscal.neoennergia.com.br)  
Chave de acesso: 2925 0515 1395 2900  
EMITIDO EM CONTINGÊNCIA DE ENERGIA ELÉTRICA

Não está em débito de 2024 e anos anteriores. Esta dívida, se houver, deve ser paga em 27/05/2025. Não há parcelamento de débitos em aberto. Não há débitos em aberto de parcelamento de débitos em aberto.

DATA DE LEITURA	LEITURA ANTERIOR	LEITURA ATUAL	# DE DIAS	PRÓXIMA LEITURA
	16/04/2025	19/05/2025	33	16/06/2025

ITEM DE FATURA	UNID.	QUANT.	PREÇO UNIT. COM T.I.C.	VALOR (R\$)	REF. CONTRATO	BASE CÁLC. kWh (R\$)	ALÍQUOTA kWh (%)	kWh (R\$)	TAXA (R\$)
Consumo-TUSD 0_30	kWh	30,00	0,2251266	6,74	0,08	1,84	0,10	1,84	0,18
Consumo-TUSD 30_100	kWh	70,00	0,3913666	27,39	1,48	2,52	0,10	2,52	0,25
Consumo-TUSD 100_220	kWh	120,00	0,5870844	70,45	3,05	3,05	0,10	3,05	0,30
Consumo-TUSD 220_300	kWh	210,00	0,6523166	136,99	5,5	5,5	0,10	5,5	0,55
Consumo-TE 0_30	kWh	30,00	0,1302158	3,91	0,05	0,05	0,10	0,05	0,05
Consumo-TE 30_100	kWh	70,00	0,2232271	15,63	0,05	0,05	0,10	0,05	0,05
Consumo-TE 100_220	kWh	120,00	0,3348406	40,18	0,05	0,05	0,10	0,05	0,05
Consumo-TE 220_300	kWh	210,00	0,3720451	78,13	0,05	0,05	0,10	0,05	0,05
Acres. Bland AMARELA				15,00					
Multa NF 663042527				4,00					
Juros NF 663042527				0,26					
IFCA-NF 663042527				0,13					
<b>TOTAL DA FATURA</b>				<b>404,32</b>					



TÍPULO	BASE DE CÁLCULO (R\$)	ALÍQUOTA (%)	VALOR (R\$)
PIS	105,97	1,21	1,27
COFINS	205,97	5,68	11,70
ICMS	194,38	20,50	39,85
RESERVAÇÃO FISCAL			

PREÇOS	GRANDEZAS	TÍPULO	LEITURA ANTERIOR	LEITURA ATUAL	CONST. POTÊNCIA	CONSUMO kWh
1225849621	Energia Elétrica	Unico	2.361,00	2.791,00	1,00000	430,00

Até a emissão desta fatura, você não possui débitos para esse código de cliente.

Parabéns por manter suas contas em dia! Conte sempre com a gente. Este comunicado não contempla débitos em discussão judicial. A compensação do pagamento ocorrerá em até 3 dias úteis, após data do pagamento.

INFORMAÇÕES IMPORTANTES

Na data da fatura a bandeira em vigor é a Amarela. Mais informações em [www.aneel.gov.br](http://www.aneel.gov.br). A partir de 2004, tarifas com reajuste médio de 1,80% para Baixa Tensão e de 2,53% para a Alta Tensão. Res. ANEEL 3.443/25. Na tarifa aplicada consta o encargo CDE-Encargos Hidrica REM 108/22. A fatura pode ser emitida com base na leitura informada pelo cliente. Desconto pela aplicação da Tarifa Social de Energia Elétrica criada pela Lei Nº10.438 de 26/04/02 - R\$ 108,52. Desconto de 65% até 30kwh, 40% consumo superior a 30 e até 100kWh e 10% consumo superior a 100 e até 220kWh. A iluminação Pública é de responsabilidade da Prefeitura.

CARTEIRA DE IDENTIDADE

THOMAS LIPS & SONS

ASSINATURA DO TITULAR

Maelya Santiago da Silva



POLEGAR DIREITO

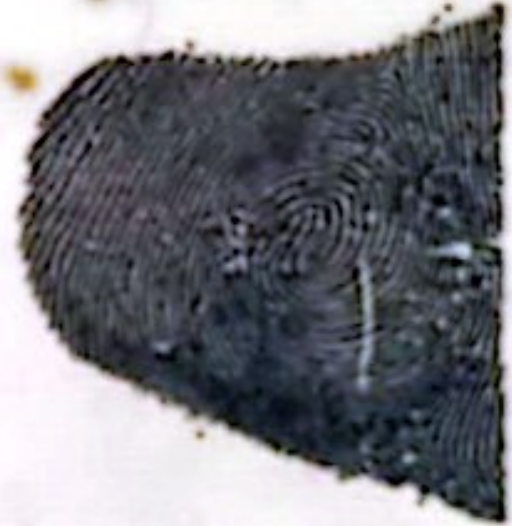

RE-IDENTIFICAÇÃO RECOMENDADA AOS 18 ANOS NÃO PLASTIFICAR  
ESTADO DA BAHIA SECRETARIA DA SEGURANÇA PÚBLICA INSTITUTO DE IDENTIFICAÇÃO PEDRO MELLO

REPÚBLICA FEDERATIVA DO BRASIL

VÁLIDA EM TODO O TERRITÓRIO NACIONAL

RG 22.920.583-67

DATA DE EXPEDIÇÃO 30-07-2018

NOME MICHELE SANTIAGO DA SILVA

FILIAÇÃO EDILSON SANTOS DA SILVA

ELIENE GOMES SANTIAGO

NATURALIDADE CASTRO ALVES BA

DATA DE NASCIMENTO 30-06-2001

DOC ORIGEM C.NAS. CM IAÇU BA DS  
SEDE LV 7 FL 117 RT 3881

CPF 087.528.605-40

*João de Maria de A. A. Reis*  
ASSINATURA DO(A) DIRETOR(A)

LEI Nº 7.116 DE 29/08/83

THOMAS GREG & SONS

- FILIAÇÃO \_\_\_\_\_

**EDILSON SANTOS DA SILVA**  
**ELIENE GOMES SANTIAGO**

- CÓDIGO DE VALIDAÇÃO \_\_\_\_\_

**EP2P.B894.OOVE.F4PK**



Título Eleitoral impresso às 09:32 de  
18/03/2024

A autenticidade deste documento poderá ser confirmada na página do Tribunal Superior Eleitoral na internet, no endereço [www.tse.jus.br](http://www.tse.jus.br) por meio do código de validação ou OR Cod



# REPÚBLICA FEDERATIVA DO BRASIL

## JUSTIÇA ELEITORAL TÍTULO ELEITORAL

NOME DO ELEITOR \_\_\_\_\_

**MICHELE SANTIAGO DA SILVA**

DATA DE NASCIMENTO \_\_\_\_\_

**30/06/2001**

INSCRIÇÃO \_\_\_\_\_

**167211460531**

ZONA \_\_\_\_\_

**193**

SEÇÃO \_\_\_\_\_

**0067**

MUNICÍPIO / UF \_\_\_\_\_

**IACU / BA**

DATA DE EMISSÃO \_\_\_\_\_

**18/03/2024**

EMITIDO EM 30/07/2025 08:25

### DECLARAÇÃO

**Escola:** COLEGIO ESTADUAL DE TEMPO INTEGRAL GEOVANIA NOGUEIRA NUNES  
**Aluno:** MICHELE SANTIAGO DA SILVA  
**Nascido em:** 30/06/2001 **Município:** IACU/BA  
**Nome da Mãe:** ELIENE GOMES SANTIAGO  
**Nome do Pai:** EDILSON SANTOS DA SILVA

Declaramos que MICHELE SANTIAGO DA SILVA concluiu o (a) 3ª SÉRIE do ENSINO MÉDIO PARCIAL nesta unidade de ensino no ano de 2021 estando apto a prosseguir os estudos.

Itatim, 30 de Julho de 2025

  
\_\_\_\_\_  
**Ronaldo Queiroz**  
Vice-Diretor CEGNN  
Portaria Nº 00760673  
D O E 02703/2024  
Diretor(a)

**OBS.:** Esta declaração só será válida assinada e quando não apresentar qualquer tipo de rasura ou divergência documental.

SIGEduc | SERVICE DESK - 0800 095 1414 OPÇÃO 1 - sigeducba-app12 - SEC/BA



*[Handwritten signature]*

**REGISTRO DE NASCIMENTO**  
**MICHELE SANTIAGO DA SILVA**

**MATRÍCULA: 0111710155 2001 1 00007 117 0003881 04**

DATA DE NASCIMENTO POR EXTENSO  DIA  ANO   
TRINTA DE JUNHO DE DOIS MIL E UM  30  Junho  2001

HORA  MUNICÍPIO DE NASCIMENTO E UNIDADE DA FEDERAÇÃO   
07:40:00  CASTRO ALVES/BA

MUNICÍPIO DE REGISTRO E UNIDADE DA FEDERAÇÃO  MATERNIDADE  SEXO   
IAÇU/BA  MATERNIDADE  FEMININO

FILIAÇÃO   
EDILSON SANTOS DA SILVA   
ELIENE GOMES SANTIAGO

AVÓS   
JOSÉ PEREIRA DA SILVA   
MARIA JOSÉ SANTOS FLORENCIO   
ROQUE SANTIAGO   
MARIA DA GLORIA DA SILVA GOMES

GÊMEO  NOME E MATRÍCULA DO(S) GÊMEO(S)   
NÃO

DATA DO REGISTRO POR EXTENSO  NÚMERO DA DECLARAÇÃO DE NASCIDO VIVO   
TREZE DE SETEMBRO DE DOIS MIL E UM

NOME DO OFÍCIO: REGISTRO CIVIL DAS PESSOAS NATURAIS  
OFICIALA DESIGNADA RITA DE FATIMA RAMOS DE SOUZA  
MUNICÍPIO/DF: IAÇU/BA  
ENDEREÇO AV. DR. GERALDO MOTA, S/N, CENTRO

O conteúdo da certidão é verdadeiro. Dou fé

IAÇU/BA 16 DE MARÇO DE 2011

*[Handwritten signature]*  
Assinatura do Oficial

